



Descripciones

- Descripción física
- La personalidad
- El vestuario



La descripción física

BODY (cuerpo)

FAT: gordo
THIN: delgado
SLIM: delgado y bien proporcionado
STRONG: fuerte
WEAK: débil
TALL: alto
SHORT: bajo
MEDIUM HEIGHT: estatura media
MASSIVE: enorme
TINY: diminuto

VOICE (voz)

SOFT: suave
SHRILL: aguda
CRACKED: quebrada
DEEP: profunda
COLD: fría
GLOOMY: lúgubre

AGE (edad)

OLD: viejo
YOUNG: joven
MIDDLE-AGED: de edad media

FACE (cara)

ROUND: redonda
SQUARE: cuadrada
OVAL: ovalada
WITH FRECKLES: con pecas
WITH WRINKLES: con arrugas
SUN-TANNED: morena

HAIR (pelo)

STRAIGHT: liso
CURLY: rizado
WAVY: ondulado
LONG: largo
SHORT: corto
DARK: oscuro
FAIR: claro
BROWN: castaño
BLACK: negro
BLONDE: rubio
RED-HAIRED: pelirrojo
DYED: teñido
BALD: calvo
SPIKY: de punta



La personalidad

MOOD (Carácter)

NICE: agradable, simpático

NASTY: desagradable

HONEST: honesto

ORDINARY: corriente

POLITE: educado

RUDE: maleducado

FUNNY: divertido

BORING: aburrido

OUTGOING: extrovertido

SHY: tímido



El cuerpo

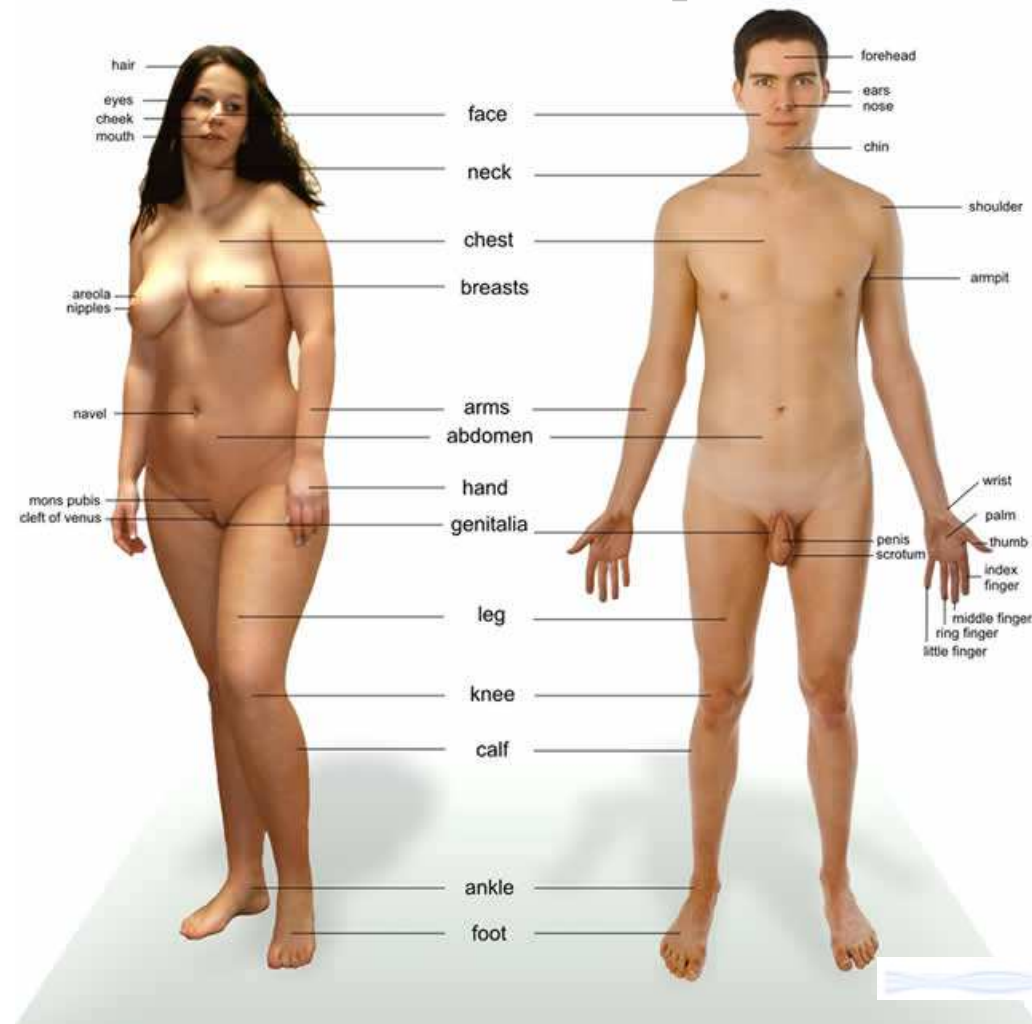



La ropa

- **HAT:** sombrero
- **GLASSES:** gafas
- **SUNGLASSES:** gafas de sol
- **SCARF:** bufanda
- **JUMPER:** jersey
- **CARDIGAN:** rebeca
- **COAT:** abrigo
- **SHIRT:** camisa
- **T-SHIRT:** camiseta
- **BLOUSE:** blusa
- **JACKET:** chaqueta

- **BELT:** cinturón
- **TROUSERS:** pantalones
- **JEANS:** vaqueros
- **SHORTS:** pantalones cortos
- **SKIRT:** falda
- **DRESS:** vestido
- **SUIT:** traje (dos piezas)
- **TRACKSUIT:** chandal
- **SOCKS:** calcetines
- **SHOES:** zapatos
- **BOOTS:** botas



El estilo

- **SMART:** elegante
- **CASUAL:** informal
- **SCRUFFY:** desarreglado
- **MESSY:** descuidado
- **SHABBY:** harapiento